

# Comunità Montana "Orvietano - Narnese - Amerino -Tuderte"

Comuni aderenti : Acquasparta, Amelia, Alviano, Allerona, Attigliano, Avigliano Umbro, Baschi, Calvi dell'Umbria, Castel Giorgio, Castel Viscardo, Fabro, Ficulle, Fratta Todina, Giove, Guardea, Lugnano in Teverina, Monte Castello di Vibio, Montecastrilli, Montecchio, Montegabbione, Monteleone di Orvieto, Narni, Orvieto, Otricoli, Parrano, Penna in Teverina, Porano, San Gemini, San Venanzo, Todi

## DELIBERAZIONE DELLA GIUNTA COMUNITARIA

N°	40	OGGETTO	Affidamento degli incarichi dirigenziali.Criteri.
Data	11 Agosto 2011		

L'anno duemilaundici il giorno 11 del mese di Agosto  
alle ore 14,00 nella sede di Orvieto della Comunità suddetta,  
si è riunita con la presenza dei signori:

		Presenti	Assenti
BIGARONI STEFANO	<i>Presidente</i>	X	
PELAGRILLI WALTER	<i>Assessore</i>	X	
CERQUAGLIA ROBERTO	<i>Assessore</i>	X	
BERNARDINI ANACLETO	<i>Assessore</i>	X	

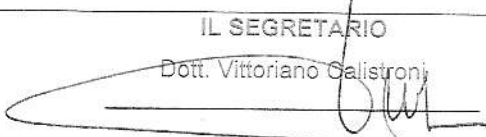
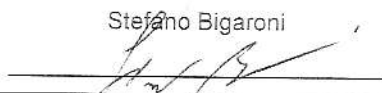
IL SEGRETARIO Dott. Vittoriano Galistroni 	IL PRESIDENTE Stefano Bigaroni 
---	---

# Comunità Montana "Orvietano - Narnese - Amerino -Tuderte"

Regione Umbria – Province di Terni e Perugia

Comuni aderenti : Acquasparta, Amelia, Alviano, Allerona, Attigliano, Avigliano Umbro, Baschi, Calvi dell'Umbria, Castel Giorgio, Castel Viscardo, Fabro, Ficulle, Fratta Todina, Giove, Guardea, Lugnano in Teverina, Montecastello di Vibio, Montecastrilli, Montecchio, Montegabbione, Monteleone di Orvieto, Narni, Orvieto, Otricoli, Parrano, Penna in Teverina, Porano, San Gemini, San Venanzo, Todi

## IL PRESIDENTE

sottopone ad approvazione la seguente proposta di deliberazione:

**Oggetto: AFFIDAMENTO DEGLI INCARICHI DIRIGENZIALI - CRITERI**

## LA GIUNTA COMUNITARIA

VISTO l'art. 27 e seguenti del decreto legislativo 18 agosto 2000, n. 267 e successive modifiche e integrazioni, in materia di definizione delle Comunità montale e di attribuzione di competenze legislative statali e regionali in ordine alla organizzazione amministrativa;

RICHIAMATE le disposizioni della legge regionale 24 settembre 2003, n. 18 e della legge regionale 23 luglio 2007, n. 24, in adeguamento alle disposizioni della legge 24 dicembre 2007, n. 244, così come successivamente modificate ed integrate, le ultime due fonti regionali, dall'art. 1 della legge regionale 26 marzo 2008, n. 5 ed ulteriormente modificate dalla legge 12 giugno 2008, n. 10, sempre relative alle Comunità montane;

PRESO ATTO delle previsioni contenute:

- a) nella deliberazione della Giunta regionale in data 22 settembre 2008, n. 1217, di perimetrazione degli ambiti delle nuove CC.MM;
- b) nei successivi decreti attuativi del Presidente della Giunta Regionale 10 novembre 2008, n. 121, del 20 novembre 2008 n. 129 e dell'11 dicembre 2008, n. 145 riguardanti le modalità di istituzione della Comunità Montana dell'Orvietano-Narnese-Amerino-Tuderte;

PRESO ATTO, altresì, che questa neocostituita Comunità montana O.N.A.T., con atto giuntale n. 2 del 23 dicembre 2008, dopo aver recepito le nomine regionali dei componenti dell'esecutivo dell'Ente, nelle more di predisposizione del nuovo Statuto, in forza della richiamata delibera G.R. n. 145/2008 (art. 5), ha provveduto alla ripartizione degli incarichi dirigenziali, per competenze e nell'ottica di unificazione degli uffici e dei servizi delle CC.MM. "Monte Peglia – Selva Meana" e "Amerino – Croce di Serra", ai signori:

- a) dott. Vittoriano Calistroni, nella veste di dirigente del servizio affari generali, amministrativo e contabile;
- b) dott. Francesco Biggi, nella veste di dirigente del servizio agricoltura, lavori, e patrimonio;
- c) dott. Maurizio Conticelli, nella veste di dirigente del servizio progetti, parchi, foreste e territorio, limitatamente alla sub-zona dei comuni di Allerona, Castel Giorgio, Castel Viscardo, Fabro, Ficulle, Fratta Todina, Montecastello di Vibio, Montegabbione, Monteleone di Orvieto, Orvieto, Parrano, Porano, San Venanzo, Todi e, limitatamente all'ordinamento degli uffici (personale, mezzi operativi, strumentazione e sedi) già

Sede Legale : Via delle Pertiche b - 05018 - Orvieto (TR) C.F. e P. IVA 01412350563

Recapiti di protocollo:

- Uffici di Orvieto : 05018 - Via delle Pertiche b – Tel. 0763341256 – Fax 07587909777 – email: info@onat.it

- Uffici di Guardea : 05025 - Via V. Emanuele 113 – Tel 0744903222 – Fax 903223 email: uff.protocollo.crocediserra@interbusiness.it

- Uffici di San Venanzo: 05010 - Via Principe Umberto 17 – Tel 075879091 Fax 075875120

- Uffici di Todi : 06059 - Via F.lli Rosati 13 - Tel 0758942453 – Fax 0758945034

# Comunità Montana "Orvietano - Narnese - Amerino -Tuderte"

Regione Umbria – Province di Terni e Perugia

Comuni aderenti : Acquasparta, Amelia, Alviano, Allerona, Attigliano, Avigliano Umbro, Baschi, Calvi dell'Umbria, Castel Giorgio, Castel Viscardo, Fabro, Ficulle, Fratta Todina, Giove, Guardea, Lugnano in Teverina, Montecastello di Vibio, Montecastrilli, Montecchio, Montegabbione, Monteleone di Orvieto, Narni, Orvieto, Otricoli, Parrano, Penna in Teverina, Porano, San Gemini, San Venanzo, Todi

appartenenti alla Comunità Montana "Monte Peglia e Selva Meana" e che comunque operano e insistono nell'ambito territoriale suddetto;

- d) dott.ssa Maria Rita Gianni, nella veste di dirigente servizio amministrativo;
- e) geom. Giampiero Lattanzi, nella veste di dirigente dell'area tecnica, limitatamente alla sub-zona dei Comuni di Acquasparta, Amelia, Alviano, Attigliano, Avigliano Umbro, Baschi, Calvi dell'Umbria, Giove, Guardea, Lugnano in Teverina, Montecastrilli, Narni, Montecchio, Otricoli, Penna in Teverina, San Gemini e limitatamente all'ordinamento degli uffici (personale, mezzi operativi, strumentazione e sedi) già appartenenti alla Comunità Montana "Amerino – Croce del Serra" e che comunque operano e insistono nell'ambito territoriale suddetto.

PRESO ATTO delle previsioni recate:

- a) dagli artt. 50, comma 10 e 109 del d.lgs. 18 agosto 2000, n. 267 e s.m. in tema di conferimento e di revoca degli incarichi dirigenziali, in questo caso da parte del Presidente della C.M.;
- b) dalle previsioni Statutarie, in tema di dirigenza (art. 26), di competenze del Segretario e del Direttore (artt. 27 e 28), nonché di attribuzioni delle responsabilità delle figure apicali di ogni settore (art. 29)

PRESO ATTO che, il Consiglio comunitario O.N.A.T., mediante deliberazioni:

- a) n. 11 del 29 dicembre 2009, ha approvato il nuovo Statuto dell'Ente;
- b) n. 3 del 21 maggio 2010, ha approvato la previsione statutaria sulla sede legale dell'Ente;
- c) n. 15 del 27 ottobre 2010, ha eletto il Presidente della Comunità Montana;
- d) n. 16 del 27 ottobre 2010, ha eletto i membri della Giunta della Comunità Montana.

RITENUTO che, nell'attuale fase di trasformazione degli enti montani, sulla base di interventi normativi *in itinere* e di dubbio esito, si rende necessario ed opportuno procedere, in forza delle previsioni del nuovo Statuto, alla formulazione di criteri e linee di indirizzo, per l'assegnazione dei nuovi incarichi dirigenziali, nelle more della predisposizione della dotazione organica, entro limiti che per sintesi possono essere così riassunti:

- a) applicazione diretta dei principi informativi del nuovo Statuto, ai fini della ripartizione e dell'assegnazione di incarichi dirigenziali, sino all'eventuale emanazione di provvedimenti normativi di riforma delle CC.MM., che non rendano superflua od obsoleta un'attuale formulazione di dotazione organica dell'Ente comunitario;
- b) accorpamento delle funzioni amministrative delle due disciolte CC.MM. "Monte Peglia – Selva Meana" e "Amerino – Croce di Serra"
- c) ripartizioni delle sole direzioni, aventi connotazioni tecniche, basate su delimitazioni per sub-zone, per evidenti ragioni connesse al controllo del vasto territorio di trenta comuni della nuova Comunità montana O.N.A.T.

CONSIDERATO che sulla base delle coordinate che precedono si rende necessario, doveroso ed opportuno, rimodulare i criteri per l'assegnazione degli incarichi dirigenziali, nei limiti delle seguenti

Sede Legale : Via delle Pertiche b - 05018 - Orvieto (TR) C.F. e P. IVA 01412350553

Recapiti di protocollo:

- Uffici di Orvieto : 05018 - Via delle Pertiche b - Tel. 0763341256 - Fax 07587909777 - email : info@onat.it

- Uffici di Guardea : 05025 - Via V. Emanuele 113 - Tel 0744903222 - Fax 903223 email: uff.protocollo.crocediserra@interbusiness.it

- Uffici di San Venanzo: 05010 - Via Principe Umberto 17 - Tel 075879091 Fax 075875120

- Uffici di Todi : 06059 - Via F.lli Rosati 13 - Tel 0758942453 - Fax 0758945034

# Comunità Montana "Orvietano - Narnese - Amerino -Tuderte"

Regione Umbria – Province di Terni e Perugia

Comuni aderenti : Acquasparta, Amelia, Alviano, Allerona, Attigliano, Avigliano Umbro, Baschi, Calvi dell'Umbria, Castel Giorgio, Castel Viscardo, Fabro, Ficulle, Fratta Todina, Giove, Guardea, Lugnano in Teverina, Montecastello di Vibio, Montecastrilli, Montecchio, Montegabbione, Monteleone di Orvieto, Narni, Orvieto, Otricoli, Parrano, Penna in Teverina, Porano, San Gemini, San Venanzo, Todi

nuove attribuzioni, compendiate anche nella tabella allegata sub A), parte integrante e sostanziale del presente atto:

- a) dott. Vittoriano Calistrone, già assegnatario della funzione di Segretario della Comunità Montana O.N.A.T. giusta deliberazione, n. 25 del 24 maggio 2011, di conferma dell'incarico conferito con D.C.M. n. 1 del 23 dicembre 2008, nella veste di nuovo dirigente della Direzione Affari Generali nonché:

Settori strategici e da incentivare:

- formazione del piano pluriennale per lo sviluppo economico-sociale (art. 3 lett. a) nuovo St.);
- individuazione dei settori da incentivare e sostenere nel quadro della economia montana integrata (art. 3 lett. c) St.);
- preparazione culturale e professionale finalizzata alla crescita professionale delle popolazioni montane (art. 3 lett. e) St.)

Innovazione:

- comunicazione e informazione al cittadino;
- gestione del Sito web istituzionale etc;
- servizi informatici interni e in forma associata con i Comuni membri ;

Contratti e convenzioni:

per i contratti limitatamente alla fase cosiddetta privatistica di rogazione degli atti e di tenuta di essi ai sensi del regolamento sui contratti in fase di predisposizione ed approvazione, per le convenzioni ai sensi dell'art.9 lettere e) ed f) dello Statuto.

- b) dott. Maria Rita Gianni, dirigente servizi amministrativi, contabilità e servizi finanziari, nonché personale;
- c) dott. Francesco Biggi, dirigente del servizio agricoltura, lavori e patrimonio, limitatamente alla sub-zona dei comuni di Allerona, Castel Giorgio, Castel Viscardo, Fabro, Ficulle, Fratta Todina, Montecastello di Vibio, Montegabbione, Monteleone di Orvieto, Orvieto, Parrano, Porano, San Venanzo, Todi e, limitatamente all'ordinamento degli uffici (personale, mezzi operativi, strumentazione e sedi) già appartenenti alla Comunità Montana "Monte Peglia e Selva Meana" e che comunque operano e insistono nell'ambito territoriale suddetto;
- d) geom. Giampiero Lattanzi, già assegnatario della funzione di Direttore della Comunità Montana O.N.A.T. giusta deliberazione, n. 25 del 24 maggio 2011, di conferma dell'incarico conferito con D.C.M. n. 1 del 23 dicembre 2008, nella veste di dirigente dei servizi dell'area tecnica, limitatamente alla sub-zona dei Comuni di Acquasparta, Amelia, Alviano, Attigliano, Avigliano Umbro, Baschi, Calvi dell'Umbria, Giove, Guardea, Lugnano in Teverina, Montecastrilli, Narni, Montecchio, Otricoli, Penna in Teverina, San Gemini e limitatamente all'ordinamento degli uffici (personale, mezzi operativi, strumentazione e sedi) già appartenenti alla Comunità Montana "Amerino – Croce del Serra" e che comunque operano e insistono nell'ambito territoriale suddetto.
- e) dott. Maurizio Conticelli, dirigente del servizio progetti, parchi, foreste e territorio, limitatamente alla sub-zona dei comuni di Allerona, Castel Giorgio, Castel Viscardo,

Sede Legale : Via delle Pertiche b - 05018 - Orvieto (TR) C.F. e P. IVA 01412350553

Recapiti di protocollo:

- Uffici di Orvieto : 05018 - Via delle Pertiche b – Tel. 0763341256 – Fax 07587909777 – email : info@onat.it

- Uffici di Guardea : 05025 - Via V. Emanuele 113 – Tel 0744903222 – Fax 903223 email: uff.protocollo.crocediserra@interbusiness.it

- Uffici di San Venanzo: 05010 - Via Principe Umberto 17 – Tel 075879091 Fax 075875120

- Uffici di Todi : 06059 - Via F.lli Rosati 13 - Tel 0758942453 – Fax 0758945034

# Comunità Montana "Orvietano - Narnese - Amerino -Tuderte"

Regione Umbria – Province di Terni e Perugia

Comuni aderenti : Acquasparta, Amelia, Alviano, Allerona, Attigliano, Avigliano Umbro, Baschi, Calvi dell'Umbria, Castel Giorgio, Castel Viscardo, Fabro, Ficulle, Fratta Todina, Giove, Guardea, Lugnano in Teverina, Montecastello di Vibio, Montecastrilli, Montecchio, Montegabbione, Monteleon di Orvieto, Narni, Orvieto, Otricoli, Parrano, Penna in Teverina, Porano, San Gemini, San Venanzo, Todi

Fabro, Ficulle, Fratta Todina, Montecastello di Vibio, Montegabbione, Monteleon di Orvieto, Orvieto, Parrano, Porano, San Venanzo, Todi e, limitatamente all'ordinamento degli uffici (personale, mezzi operativi, strumentazione e sedi) già appartenenti alla Comunità Montana "Monte Peglia e Selva Meana" e che comunque operano e insistono nell'ambito territoriale suddetto:

CONSIDERATO, altresì, che allo stato dell'attuale ordinamento interno, dell'Ente comunitario, e alla luce delle incertezze normative sulle possibili forme di ristrutturazione e/o trasformazione delle Comunità Montane, l'indicato assetto di assegnazione degli incarichi dirigenziali, assicura una maggiore flessibilità nelle scelte strategiche di una futura pianta organica, le cui sorti, come detto, sono legate all'esito della riforma *in itinere*;

VISTE, inoltre, le competenze attribuite alla Giunta della C.M., ai sensi di quanto previsto dall'art. 48 d.lgs. n. 267/2000 e s.m., nonché dall'art. 18 del nuovo Statuto dell'ente;

TRATTANDOSI di atto di indirizzo della Giunta, ai sensi dell'Articolo 49 del TUEL "Pareri dei responsabili dei servizi", in assenza quindi del parere preventivo di regolarità tecnica:

## DELIBERA

1) di esprimere, per le finalità di cui agli artt. 50, comma 10 e 109 del decreto legislativo 18 agosto 2000, n. 267 e s.m. (t.u. enti locali), nonché in base alle disposizioni del nuovo Statuto della C.M. ante richiamate, le seguenti linee di indirizzo e criteri per l'assegnazione e il conferimento, da parte del Presidente delle nuove funzioni dirigenziali, nei limiti delle seguenti nuove attribuzioni, compendiate anche nella tabella allegata sub A), parte integrante e sostanziale del presente atto:

a) dott. Vittoriano Calistrone, già assegnatario della funzione di Segretario della Comunità Montana O.N.A.T. giusta deliberazione, n. 25 del 24 maggio 2011, di conferma dell'incarico conferito con D.C.M. n. 1 del 23 dicembre 2008, nella veste di nuovo dirigente della Direzione Affari Generali nonché:

Settori strategici e da incentivare:

- formazione del piano pluriennale per lo sviluppo economico-sociale (art. 3 lett. a) nuovo St.)
- individuazione dei settori da incentivare e sostenere nel quadro della economia montana integrata (art. 3 lett. c) St.)
- preparazione culturale e professionale finalizzata alla crescita professionale delle popolazioni montane (art. 3 lett. e) St.)

Innovazione:

- comunicazione e informazione al cittadino;

Sede Legale : Via delle Pertiche b - 05018 - Orvieto (TR) C.F. e P. IVA 01412350553

Recapiti di protocollo:

- Uffici di Orvieto : 05018 - Via delle Pertiche b – Tel. 0763341256 – Fax 07587909777 – email : info@onat.it

- Uffici di Guardea : 05025 - Via V. Emanuele 113 – Tel 0744903222 – Fax 903223 email: uff.protocollo.crocediserra@interbusiness.it

- Uffici di San Venanzo: 05010 - Via Principe Umberto 17 – Tel 075879091 Fax 075875120

- Uffici di Todi : 06059 - Via F.lli Rosati 13 - Tel 0758942453 – Fax 0758945034

# Comunità Montana "Orvietano - Narnese - Amerino -Tuderte"

Regione Umbria – Province di Terni e Perugia

Comuni aderenti : Acquasparta, Amelia, Alviano, Allerona, Attigliano, Avigliano Umbro, Baschi, Calvi dell'Umbria, Castel Giorgio, Castel Viscardo, Fabro, Ficulle, Fratta Todina, Giove, Guardea, Lugnano in Teverina, Montecastello di Vibio, Montecastrilli, Montecchio, Montegabbione, Monteleone di Orvieto, Narni, Orvieto, Otricoli, Parrano, Penna in Teverina, Porano, San Gemini, San Venanzo, Todi

- gestione del Sito web istituzionale etc;
- servizi informatici interni e in forma associata con i Comuni membri ;

Contratti e convenzioni:

per i contratti limitatamente alla fase cosiddetta privatistica di rogazione degli atti e di tenuta di essi ai sensi del regolamento sui contratti in fase di predisposizione ed approvazione, per le convenzioni ai sensi dell'art.9 lettere e) ed f) dello Statuto.

- b) dott. Maria Rita Gianni, dirigente servizi amministrativa, contabilità e servizi finanziari, nonché personale;
  - c) dott. Francesco Biggi, dirigente del servizio agricoltura, lavori e patrimonio, limitatamente alla sub-zona dei comuni di Allerona, Castel Giorgio, Castel Viscardo, Fabro, Ficulle, Fratta Todina, Montecastello di Vibio, Montegabbione, Monteleone di Orvieto, Orvieto, Parrano, Porano, San Venanzo, Todi e, limitatamente all'ordinamento degli uffici (personale, mezzi operativi, strumentazione e sedi) già appartenenti alla Comunità Montana "Monte Peglia e Selva Meana" e che comunque operano e insistono nell'ambito territoriale suddetto;
  - d) geom. Giampiero Lattanzi, già assegnatario della funzione di Direttore della Comunità Montana O.N.A.T. giusta deliberazione, n. 25 del 24 maggio 2011, di conferma dell'incarico conferito con D.C.M. n. 1 del 23 dicembre 2008, nella veste di dirigente dei servizi dell'area tecnica, servizio agricoltura, lavori e patrimonio, progetti, parchi, foreste e territorio, limitatamente alla sub-zona dei Comuni di Acquasparta, Amelia, Alviano, Attigliano, Avigliano Umbro, Baschi, Calvi dell'Umbria, Giove, Guardea, Lugnano in Teverina, Montecastrilli, Narni, Montecchio, Otricoli, Penna in Teverina, San Gemini e limitatamente all'ordinamento degli uffici (personale, mezzi operativi, strumentazione e sedi) già appartenenti alla Comunità Montana "Amerino – Croce del Serra" e che comunque operano e insistono nell'ambito territoriale suddetto.
  - e) dott. Maurizio Conticelli, dirigente del servizio progetti, parchi, foreste e territorio, limitatamente alla sub-zona dei comuni di Allerona, Castel Giorgio, Castel Viscardo, Fabro, Ficulle, Fratta Todina, Montecastello di Vibio, Montegabbione, Monteleone di Orvieto, Orvieto, Parrano, Porano, San Venanzo, Todi e, limitatamente all'ordinamento degli uffici (personale, mezzi operativi, strumentazione e sedi) già appartenenti alla Comunità Montana "Monte Peglia e Selva Meana" e che comunque operano e insistono nell'ambito territoriale suddetto;
- 2) di attribuire, per ragioni di urgenza e di continuità delle funzioni – tenuto anche conto della possibile trasformazione degli enti montani in nuovi organismi, sulla base di un progetto di legge, attualmente in fase di studio -, con separata ed autonoma votazione, l'immediata esecutività alla presente deliberazione ai sensi dell'art. 134, ultimo capoverso, del decreto legislativo 18 agosto 2000, n. 267 e s.m. (t.u. enti locali);
  - 3) di dare, per l'effetto, mandato al Presidente di provvedere agli adempimenti consequenziali.

Sede Legals : Via delle Pertiche b - 05018 - Orvieto (TR) C.F. e P. IVA 01412350553

Recapiti di protocollo:

- Uffici di Orvieto : 05018 - Via delle Pertiche b – Tel. 0763341256 – Fax 07587909777 – email : info@onat.it

- Uffici di Guardea : 05025 - Via V. Emanuele 113 – Tel 0744903222 – Fax 903223 email: uff.protocollo.crocediserra@interbusiness.it

- Uffici di San Venanzo: 05010 - Via Principe Umberto 17 – Tel 075879091 Fax 075875120

- Uffici di Todi : 06059 - Via F.lli Rosati 13 - Tel 0758942453 – Fax 0758945034

# Comunità Montana "Orvietano - Narnese - Amerino - Tuderte"

Regione Umbria – Province di Terni e Perugia

Comuni aderenti : Acquasparta, Amelia, Alviano, Allerona, Attigliano, Avigliano Umbro, Basschi, Calvi dell'Umbria, Castel Giorgio, Castel Viscardo, Fabro, Ficulle, Fratta Todina, Giove, Guardea, Lugnano in Teverina, Montecastello di Vibio, Montecastelli, Montecchio, Montegabbione, Monteleone di Orvieto, Narni, Orvieto, Otricoli, Parrano, Penna in Teverina, Porano, San Gemini, San Venanzo, Todi

## Allegato A

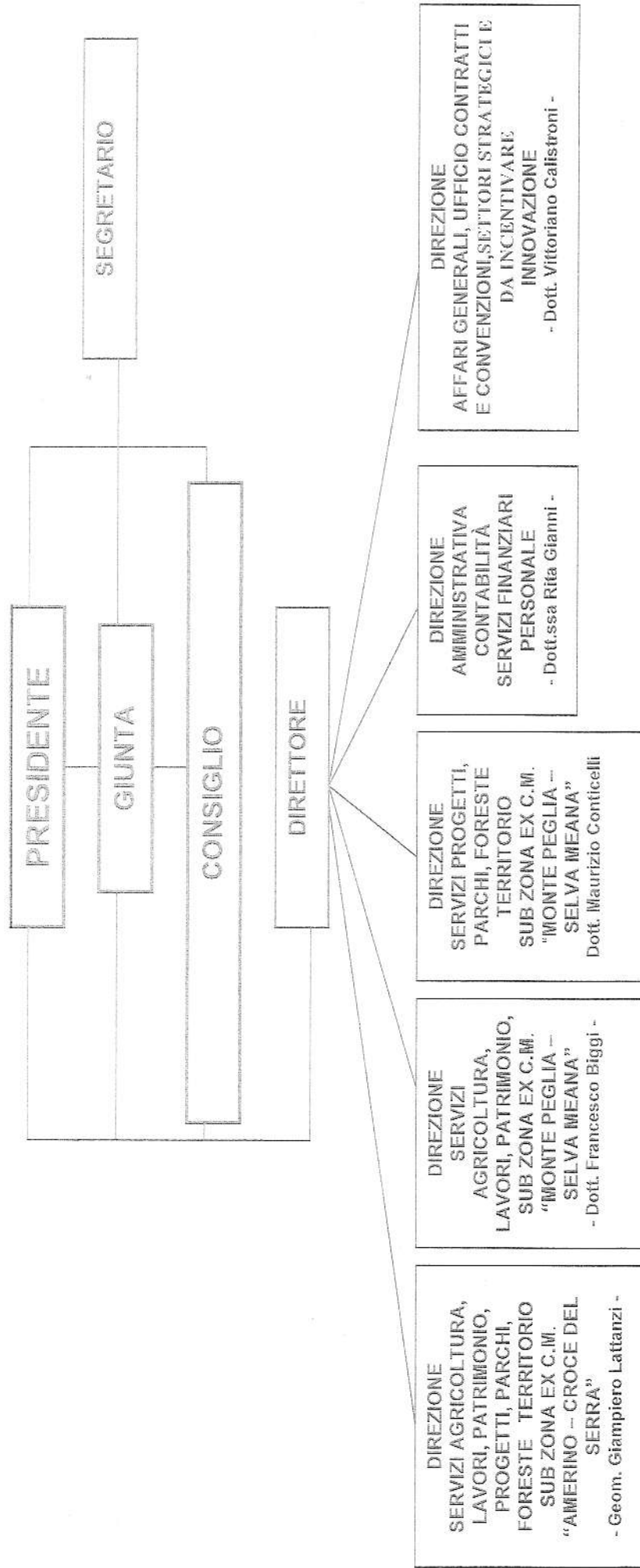

Sede Legale : Via delle Perliche b - 05018 - Orvieto (TR) C.F. e P. IVA 01412350553

Recapiti di protocollo:

- **Uffici di Orvieto** : 05018 - Via delle Perliche b - Tel. 0763341256 - Fax 07587909777 - email : info@onati.it
- **Uffici di Guardea** : 05025 - Via V. Emanuele 113 - Tel 0744903222 - Fax 903223 email: uff.protocollo.crocediserra@interbusiness.it
- **Uffici di San Venanzo**: 05010 - Via Principe Umberto 17 - Tel 075879091 Fax 075875120
- **Uffici di Todi** : 06059 - Via F.lli Rosati 13 - Tel 0758942453 - Fax 0758945034

IL SEGRETARIO

Dott. Vittoriano Galistroni

A handwritten signature in black ink, appearing to be 'V. Galistroni', written over a horizontal line. The signature is somewhat stylized and includes a large loop on the left side.

IL PRESIDENTE

Stefano Bigaroni

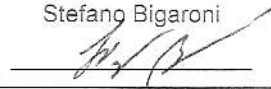
A handwritten signature in black ink, appearing to be 'S. Bigaroni', written over a horizontal line. The signature is stylized and includes a large loop on the right side.